

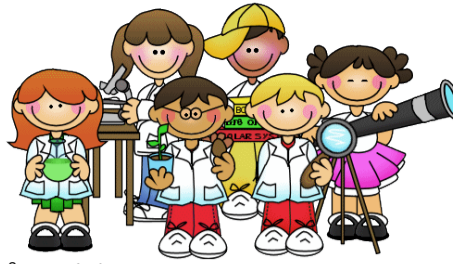

Le 27 juin 2017



École Saint-Anselme

2743, rue De Rouen
Montréal (Québec) H2K 1N2
Téléphone : 514.596.5820
Courriel : stanselme@cscdm.qc.ca
Site web : st-anselme.cscdm.ca

Aux parents des élèves du 2e cycle (3^e et 4^e année)

Objet : Rentrée scolaire et effets scolaires à se procurer

Bonjour chers parents,

Pour bien débuter la prochaine année scolaire au 2^e cycle, voici la liste du matériel dont votre enfant aura besoin. Il est fortement suggéré de vous procurer les effets suivants avant le début des classes. D'autres articles pourraient s'ajouter.

Le matériel en bon état de l'an dernier peut servir à nouveau. Les marques sont suggérées.

Effets scolaires à se procurer à l'extérieur de l'école cet été

Tout doit être identifié au nom de l'enfant (le prix approximatif en magasin est indiqué).

- 1 sac d'école 6.99
- 1 paquet de 5 séparateurs 1.00
- 2 étuis à crayons 3.00
- 2 grosses boîtes de papiers mouchoir 1.59
- 1 taille-crayon avec réservoir 2.00
- 1 boîte de crayons de couleur de bois (12) marque suggérée Prisma ou Crayola 5.99
- Règle en plastique transparente (30cm) 1.00
- 2 gommes à effacer marque suggérée «steadler» 2.00
- 5 crayons surligneurs :1 jaune, 1 rose, 1 bleu, 1 vert, 1 orange 5.00
- 2 stylos à encre rouge 2.00
- 2 gros bâtons de colle suggérée Pritt 2.00
- 1 paire de ciseaux à bouts rond 1.00
- Crayons feutres (12) marque suggérée Crayola 1.50
- 24 crayons à la mine marque suggérée Mirado ou Steadler bleu 3.00
- 10 duo-tang de plastique 7.50
- 4 cahiers Canada 3.00
- 1 cartable 1 pouce et demi 2.00

Vêtement d'éducation physique dans un sac : culotte courte, chandail à manches courtes et souliers de course.

Frais à déboursier

- Agenda 7.95
- Cahiers d'activités maison et cahiers Zig Zag A et B 37.05
- Total : 45.00**

Merci d'apporter cette somme à la rentrée scolaire dans une enveloppe au nom de l'enfant.

Rentrée scolaire des élèves de la 1ere année à la 6^e année : lundi 28 août à 9 heures

Veuillez prendre note que la rentrée scolaire se fera **le lundi 28 août 2017 de 9h à 11h27** et de **12h50 à 15h22**.

Horaire régulier le 29 août :
Surveillance dans la cour à 8 h, cours de 8 h 10 à 15 H 22.

Au plaisir de vous rencontrer!

Le directeur **... et toute l'équipe-école**

Stéphane Brunet

Micro-ondes

Pour rappel, il n'y a pas de micro-ondes au dîner.
Pour les enfants ayant des besoins alimentaires particuliers, des ajustements sont apportés.

Transport scolaire

Classes TSA : Le transport débute le 30 août
Élèves TSA intégrés : Le transport débute le 28 août

Site internet de l'école

st-anselme.cscdm.ca